Купить квартиру за 4 600 000 рублей на проспект Строителей, 152

Пензенская область, проспект Строителей, 152

4 600 000 Р
73 016Р за м^2

63.00 м^2	11.00 м^2	6 из 10
Общая	Кухня	Этаж

Квартира расположена на 6 этаже 10-тиэтажного панельного дома 1998 года постройки. Общей площадью 63,4 кв.м, жилой 39,2 кв.м., кухня 11,1 кв.м., плюс просторная застекленная лоджия, высота потолков 2,65 м. Квартира в обычном состоянии: - входная металлическая дверь, - деревянные окна, -лоджия не застеклена, -санузел раздельный, стены в краске, трубы меняли. Квартира с отличной планировкой - 3 изолированные комнаты, распашонка-окна на 2 стороны. Светлая, теплая, уютная квартира, под ремонт. Для тех покупателей, кто хочет жить в отличном районе и сделать ремонт на свой вкус. Порядочные соседи. Отличное расположение дома, удобный район с развитой инфраструктурой для комфортного проживания: остановки общественного транспорта, школы, детские сады, библиотека, магазины и многое другое рядом.

0 с 14.05.2025, обновлен 14.05.2025

Продавец: Собственник

Телефон: +79870710834

Характеристики

Количество комнат	3	Этаж	6
Этажей всего	10	Площадь кухни	11.00 кв. м
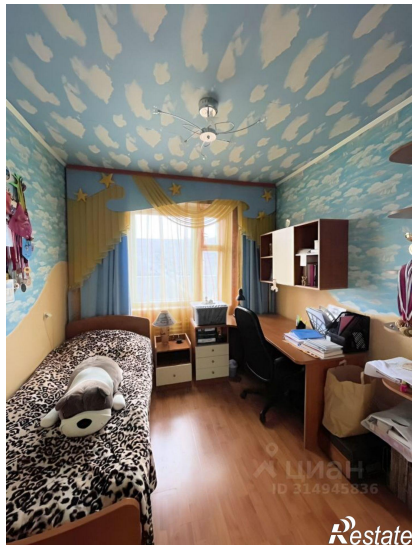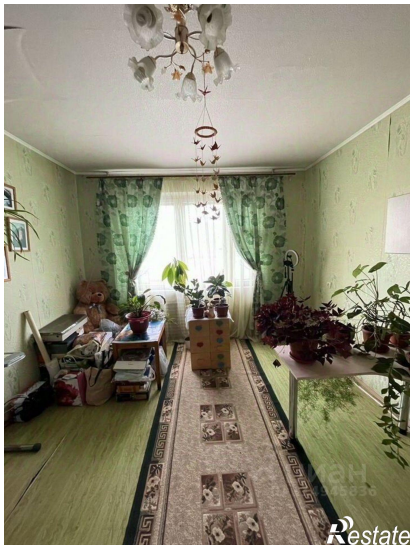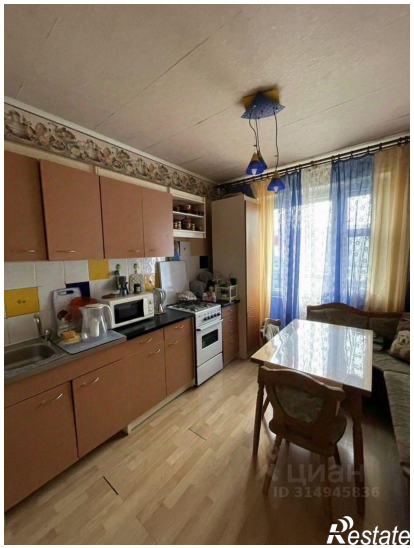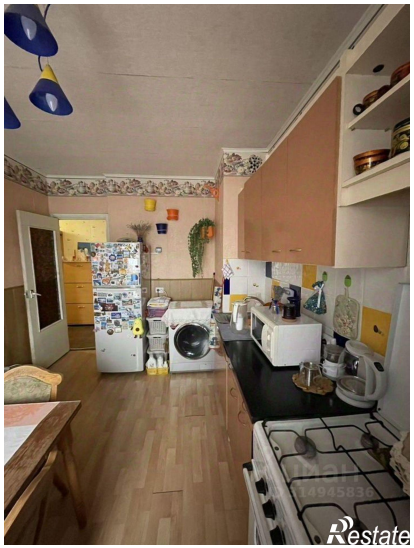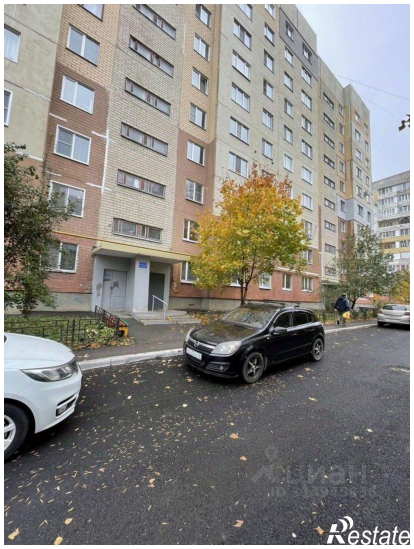
https://penzenskaya-oblast.restate.ru/obj/prodazha-tryohkomnatnoy-kvartiri-prospekt-stroiteley-152-18231890838/