Сдать квартиру за 17 000 рублей на улица Генерала Глазунова, 6

Пензенская область, улица Генерала Глазунова, 6

17 000 Р в месяц

36.00 м^2	16.00 м^2	10.00 м^2	11 из 18
Общая	Жилая	Кухня	Этаж

Сдам однокомнатную квартиру в новом микрорайоне. ЖК Арбековская Застава Новый дом. Рассмотрим пару (без детей и животных) или девушку- работающую. Для длительного проживания. Оплата 17 000 тыс.р. в месяц + коммунальные платежи. 10 000 тыс.руб. - ОБЯЗАТЕЛЬНО залог. 60% - разовая комиссия агентству недвижимости. Регистрацию не делаем. Уютная однокомнатная квартира. Отличное состояние квартиры. Площадь- 36 кв.м; комната - 16 кв.м, кухня - 10 кв.м. Расположена на 11 этаже 18 этажного дома. Есть всё самое необходимое для длительного и комфортного проживания в квартире: В комнате - диван, комод, шкаф-купе. Кухня - гарнитур с техникой: варочная панель, духовой шкаф, микроволновая печь, электрический чайник, холодильник. Стол со стульями. Санузел совмещённый в современном кафеле, стиральная машина. С кухни выход на балкон. Новый высокоразвитый район: крупные торговые центры и спортивные комплексы. Остановка общественного транспорта около дома, зоны отдыха около дома. Татьяна.

0 с 15.05.2025, обновлен 15.05.2025

Продавец: Собственник

Телефон: +79869354855

Характеристики
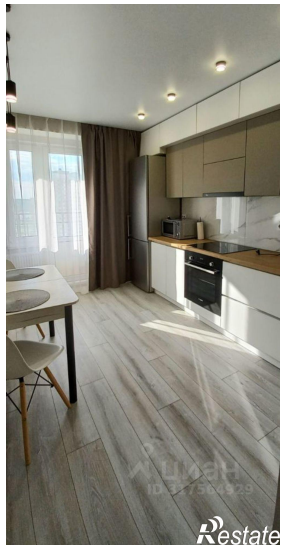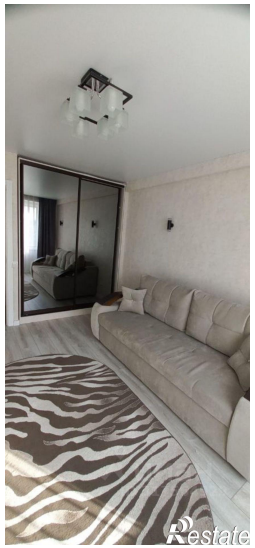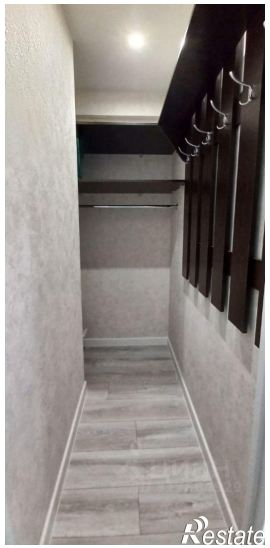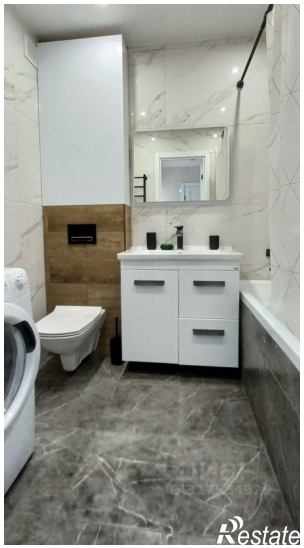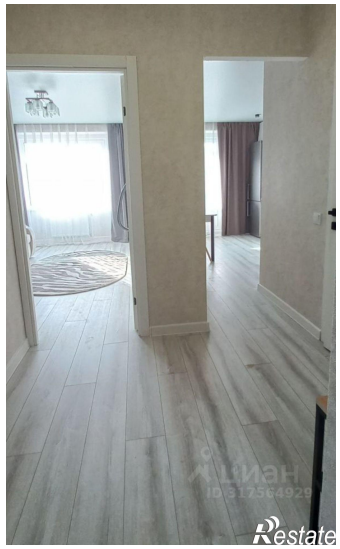
Количество комнат	1	Этаж	11
Этажей всего	18	Площадь жилая	16.00 кв. м
Площадь кухни	10.00 кв. м