Купить квартиру за 4 680 000 рублей на улица Генерала Глазунова, 11

Пензенская область, улица Генерала Глазунова, 11

4 680 000 Р
90 000Р за м^2

52.00 м^2	11.00 м^2	5 из 18
Общая	Кухня	Этаж

Предложение для тех, кто хочет купить квартиру в Арбеково! ПОКУПКА БЕЗ ПЕРВОГО ВЗНОСА! ЖК АРБЕКОВСКАЯ ЗАСТАВА ул. Генерала Глазунова 11 Общая площадь 52кв.м. Жилая площадь - 44 кв.м. Кухня - 14 кв.м. Этаж 5/20. не угловая Квартира передается с качественным ремонтом: ламинат, межкомнатные двери, обои, натяжной потолок, кухонный гарнитур, стиральная машина, керамогранит в сан узле, дорогая сантехника. Продажа от собственника! Жилой комплекс Арбековская застава это территория с развитой современной инфраструктурой в Арбеково, для тех, кто хочет купить хорошую квартиру с новым ремонтом в Пензе! Код пользователя: 53147 Номер в базе: 7445770

0 с 04.06.2025, обновлен 04.06.2025

Продавец: Гущина Евгения Владимировна

Телефон: +79867305319

Характеристики

Количество комнат	2	Этаж	5
Этажей всего	18	Площадь кухни	11.00 кв. м
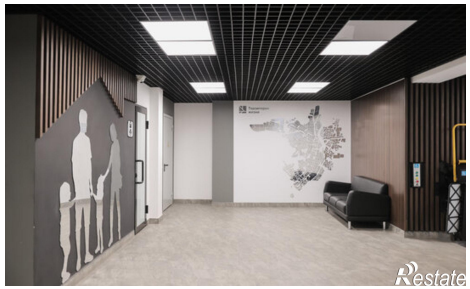
https://penzenskaya-oblast.restate.ru/obj/prodazha-dvuhkomnatnoy-kvartiri-ulica-generala-glazunova-11-18232034962/